

令和4年度事業年報



とみらいテラス
TOMIRAI TERRACE

富里市立図書館

目 次

1	とみらいテラス（市立図書館）この1年	1
2	富里市の概要	2
3	とみらいテラス（市立図書館）の概要	2
4	とみらいテラス（市立図書館）の沿革	3
5	施設の概要	7
6	とみらいテラス（市立図書館）の組織	9
	(1) 事務分掌	9
	(2) 組織	9
7	図書館ネットワーク	10
8	ICタグ	11
9	決算・予算	12
	(1) 令和4年度決算及び令和5年度当初予算	12
	(2) 令和4年度資料購入費の内訳及び令和5年度当初予算	12
10	主催事業	13
	(1) 講習会・講座等	13
	(2) おはなし会	15
	(3) 学校訪問	15
	(4) 映画会	16
	(5) 職場体験	16
	(6) 視察・見学	16
	(7) 展示	16
	(8) ユーチューブ動画配信	16
11	図書館各種主催事業	17
12	とみらいテラス（市立図書館）に関する報道一覧	18
	(1) 新聞	18
	(2) 雑誌等	20
	(3) テレビ	21
	(4) ラジオ	22
	(5) 図書	22
13	蔵書構成	23
	(1) 蔵書冊数	23
	(2) 分類別図書蔵書冊数	23
	(3) 視聴覚資料の内訳	23
	(4) ハンディキャップ用資料の保有数	23
14	登録者数	24
15	利用状況	25
	(1) 入館者数	25
	(2) 貸出状況	25
	(3) リクエスト・予約処理状況	25
	(4) 参考業務	25
	(5) コピーサービス利用状況	25
	(6) 自習室利用状況	25
	(7) ブース利用状況	25
	(8) 団体貸出	26
	(9) 北部コミュニティセンター利用状況	26
	(10) 利用統計の推移	27
16	富里市図書館協議会	29
17	資料	30
	(1) 雑誌一覧	30
	(2) 新聞一覧	32
18	条例・規則	33

1 とみらいテラス (市立図書館) のこの1年

おかげさまで開館から20年

(令和4年度図書館サービス指標)

貸出冊数
161,445 冊

入館者数
179,818 人

貸出者数
43,589 人

市民一人当たりの貸出冊数
(貸出冊数÷人口)
3.3 冊

登録率
(個人登録者数÷人口×100)
18.4%

貸出1回当たりの利用冊数
(貸出冊数÷貸出者数)
3.7 冊

蔵書回転率
(貸出冊数÷蔵書冊数)
0.8 回

市民一人当たりの資料
購入費(資料購入費÷人口)
155 円

市民一人当たりの蔵書冊数
(蔵書冊数÷人口) 4.1 冊



※「千葉県毎月常住人口調査月報」令和5年4月1日現在 人口 49,090 人

市の財政に占める図書館費

令和4年度一般会計歳出決算額	18,462,122,070 円	100 %		
教育費	1,413,459,931 円	7.7%	100 %	
図書館費	66,955,893 円	0.4%	4.7%	100 %
資料購入費	7,592,957 円	0.04%	0.5%	11.3%

2 富里市の概要

富里市は、千葉県北部の北総台地の中央に位置し、東京都心から東に50～60km圏、成田空港からは西に4km、東関東自動車道によって都心及び空港とむすばれ、東西約10km、南北約11km、面積53.88km²を有する市である。明治から開拓が進められ、豊かな農業地帯として発展し、また、江戸時代より馬の放牧が行なわれ、明治には御料牧場が設けられるなど、「馬のふるさと」として発展した。

昭和46年東関東自動車道富里インターチェンジの開通や昭和53年の新東京国際空港（現在成田国際空港）の開港により住宅団地や工業団地が建設されるなど急速に都市化が進展するなか、明治22年から続いた

「富里村（“十三の里（村）”から）」は、昭和60年に町制施行により「富里町」に、そして、平成14年4月1日、17年続いた町制に幕を閉じ、新たに「富里市」がスタートした。富里固有の自然や歴史を守り育てながら、住民が豊かな生涯をおくることができるよう、さまざまな行政施策を展開している。また、スイカは全国上位の出荷量を誇り、毎年、全国各地から市民ランナーが参加する「スイカロードレース大会」が開かれるなど、スイカの産地として知られている。

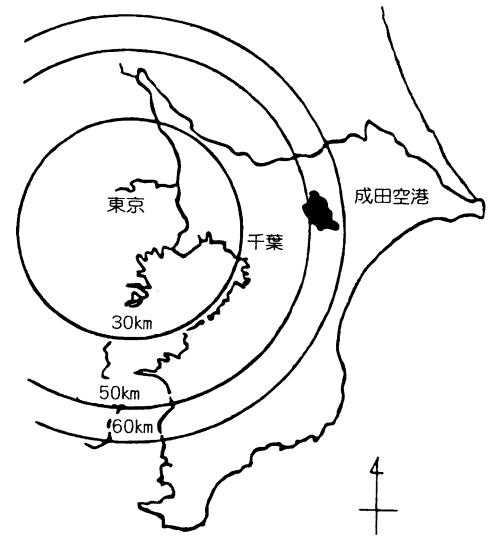

3 とみらいテラス（市立図書館）の概要

令和4年度図書館事業推進施策

【推進目標】

富里市教育振興基本計画の理念、方針、教育施策等の実現のため、図書館資料等の整備及び図書館機能の充実を施策とし、年度ごとに「とみさと教育プラン」を定め、教育施策を実現するために重点的に推進する事業を設定し、プランに基づいて事業を実施していきます。

【具体的施策】

1 図書館資料等の充実

- ・ 図書、雑誌、視聴覚資料の整備
- ・ 富里市関係の郷土、行政資料の充実
- ・ 寄贈資料の活用推進

- ・ リクエストサービスの活用
- ・ 資料に関する調査、相談の充実
- ・ 成人向け講座の充実
- ・ 図書館施設、設備の更新、修繕

2 図書館事業の充実

- ・ 子ども向け事業の充実
- ・ 学校図書室等への支援
- ・ ボランティアの育成・支援

3 図書館複合化施設事業

- ・ 新たな情報、文化、芸術の発信拠点の整備

4 とみらいテラス（市立図書館）の沿革

平成 2 年 (1990)	1 月	2 4 日	図書館建設構想策定小委員会設置
平成 3 年 (1991)	1 0 月	2 5 日	住民 1, 0 0 0 名に図書館に関するアンケート調査を実施
	1 2 月		富里町立図書館建設検討委員会設置要綱制定 (平成 3 年度 3 回、平成 4 年度 2 回開催)
平成 4 年 (1992)	3 月	2 5 日	(仮称) 富里町立図書館基本調査計画作成 (委託先 (株)桂建築設計事務所)
平成 5 年 (1993)	3 月	1 6 日	富里町立図書館用地不動産鑑定業務完了
	3 月	2 5 日	富里町立図書館用地測量業務完了
	3 月	3 1 日	富里町立図書館建設検討委員会解散
	4 月	1 日	図書館準備室設置
	7 月	2 日	図書館用地の売り渡し契約成立
平成 1 2 年 (2000)	3 月		第 6 回富里町住民意識調査で「町内に必要だと思う施設」で 1 位になる
	4 月	1 日	(仮称) 富里生涯学習センター開設準備室設置 (職員 2 名)
	6 月	8 日	基本設計業務委託業者選定委員会において(株)石本建築事務所に決定 選定方法は「プロポーザル」
	7 月	2 8 日	平成 1 2 年度第 1 回富里町生涯学習推進会議にて基本設計について 協議 (平成 1 2 年度 6 回、平成 1 3 年度 4 回、平成 1 4 年度 4 回)
	9 月		(仮称) 富里生涯学習センター基本設計完了
平成 1 3 年 (2001)	3 月		(仮称) 富里生涯学習センター実施設計完了
	4 月	1 日	(仮称) 富里生涯学習センター開設準備室 2 名増 (計 4 名)
	6 月	6 日	旧役場庁舎外解体撤去工事着工
	7 月		成田市立図書館に職員 2 名研修 (7 月～1 2 月 3 ヶ月間)
	7 月	2 5 日	(仮称) 富里生涯学習センター建設工事着手
平成 1 4 年 (2002)	4 月	1 日	市制施行 富里市誕生 (仮称) 富里生涯学習センター開設準備室を図書館開設準備室に変更 職員 2 名増 (計 6 名)
	6 月	1 日	成田市立図書館に職員 1 名研修 (6 月 1 日～7 月 3 1 日)
	9 月	1 日	成田市立図書館に職員 1 名研修 (9 月 1 日～9 月 3 0 日)
	1 0 月	3 1 日	(仮称) 富里生涯学習センター建設工事完了
	1 2 月	2 4 日	富里市立図書館条例の制定 (平成 1 5 年 3 月 2 7 日施行) 富里市立図書館の管理及び運営に関する規則の制定 (平成 1 5 年 3 月 2 7 日施行)
平成 1 5 年 (2003)	2 月		公募による臨時職員採用 (7 名)
	2 月	1 7 日	図書館カードの事前登録開始 (2 月 1 7 日～3 月 1 6 日)
	3 月	2 5 日	富里市立図書館開館記念式典開催
	3 月	2 7 日	富里市立図書館開館 図書館開設準備室を図書館に変更 図書館ホームページ開設
	3 月	3 1 日	富里市立視聴覚ライブラリーの設置及び管理に関する条例の廃止

平成16年 (2004)	4月	1日	図書館職員3名増員(計9名)
	4月	17日	開館記念講演会開催(講師 児童文学研究家 佐藤涼子氏)
	6月	1日	インターネット予約サービス開始
	7月		本はともだち発行
	7月	17日	富里市図書館協議会(第1回)
	7月	26日	なつのおはなし会開催
	10月	9日	浩養小学校へ読書指導の講師として職員派遣
	12月	20日	ふゆのおはなし会開催
	1月	30日	図書館来館者が30万人を達成
	1月	31日	図書館視察者数が1,000人を超える
	2月	19日	絵本の読み聞かせ講座 全3回
	3月	26日	春休み・科学あそび教室開催
	3月	27日	図書館開館記念映画会開催(27日・28日の2日間)
	4月	1日	図書館職員1名増員(計10名)
	4月	4日	映画会の1日2回上映開始
	4月	8日	図書館ボランティア「もりのなか」結成 「もりのなか」による絵本の読み聞かせ勉強会開始
	4月	23日	子ども読書の日記念おはなし会開催
	5月		よむよむ便(小学校への団体貸出用図書のセット貸出し)配送開始
	5月	5日	祝日開館試行実施
	6月	1日	インターネット予約サービスの拡大
	7月	16日	とみさとふれあい講座による出前講座開始
	7月	22日	しゅくだいチャレンジルーム(～8月31日)開設
	7月	30日	としょかんたんけんたい実施
	8月	5日	一日としょかんいん(～6日)実施
	8月	14日	図書館来館者が50万人を達成
	8月	25日	県メディアコンクールビデオ(社会教育)部門入賞
	9月	8日	本の調べ方講座開始
9月	10日	ブックスタート開始	
9月	25日	文化庁の子どもの映画鑑賞普及事業による映画会(1回目)開催 図書館年報発行	
11月	3日	祝日開館試行実施	
11月	13日	文化庁の子どもの映画鑑賞普及事業による映画会(2回目)開催	
平成17年 (2005)	1月	4日	富里市が文部科学省の学校図書館資源共有ネットワーク推進事業 実施要項に基づく推進地域に指定される
	5月	22日	富里歴史講座開催
	8月		エル・ネットによる大学公開講座の視聴覚教材貸出し開始
	10月	27日	図書館ボランティア「もりのなか」による出前おはなし会開始
	11月	3日	「ブックトリップ～本の旅～」表彰式開催
12月	7日	文化庁の子どもの映画鑑賞普及事業による映画会開催	
平成18年 (2006)	1月	29日	開館からの貸出冊数が100万冊突破
	2月	5日	入館者100万人達成及び記念式典の開催

	3月	1日	入館者100万人達成記念パネル展(～29日)開催
	3月	2日	入館者100万人達成記念大人のためのおはなし会開催
	3月	25日	入館者100万人達成記念映画会開催
	4月	1日	北部コミュニティーセンターでの図書館サービスの延長
	5月	17日	小学校1年生を対象に学校訪問を開始
	7月	1日	ホームページに「利用者情報ページ」を追加
	9月	1日	浩養小学校市民図書室を開室
	10月	3日	図書館に学校図書館支援センタースタッフ1名を配置
	10月	26日	富里中央公民館ロビーにサルビア文庫設置
	11月	21日	調べ物コーナーに4席のホットスポット席を開設
平成19年 (2007)	1月	25日	図書館で映画撮影が実施
	2月	27日	富里市立図書館の管理及び運営に関する規則の一部改正(5月5日、11月3日の祝日開館)
	3月	27日	一日まるごとおはなし会の開催
	3月		富里市子ども読書活動推進計画を策定
	3月		モバイル版ホームページ開設
	12月	1日	雑誌リサイクル(～8日)実施
	12月	17日	初めての図書館システム更新作業実施(～28日)
平成20年 (2008)	1月	5日	ホームページからの貸出延長サービス開始
	1月	31日	館内にリサイクル図書コーナーを設置
	4月	1日	図書館ホームページで有料広告募集開始
	7月	1日	図書宅配サービス開始
平成21年 (2009)	3月	1日	AFI対応ゲート導入
	3月	5日	入館者200万人達成
	3月	8日	図書館所蔵地図をホームページに公開
	4月		容量128バイトの名刺サイズのICタグを採用
	4月	23日	「子どもの読書活動優秀実践図書館」として文部科学大臣表彰を受賞
	7月	1日	図書館ボランティアの募集を開始
	10月		時間延長の試行(10月だけ1時間延長)
平成22年 (2010)	5月		時間延長の試行(5月から毎週金曜日を1時間延長)
23年 (2011)	2月		図書館資料の長期延滞による利用制限を開始
	3月	11日	東日本大震災により施設の一部が破損
	5月		時間延長の試行(平成23年3月まで毎週金曜日を1時間延長)
	10月	1日	市外利用者への予約・リクエストの終了
平成24年 (2012)	3月		浩養小学校市民図書室にリサイクル図書コーナー設置
	4月	4日	開館時間の延長(毎週金曜日午後7時まで開館)
	7月		入館者300万人達成
平成25年 (2013)	4月		浩養小学校市民図書室土・日開室の試行
	9月		図書館ホームページをリニューアル
	11月	1日	千葉県教育功労者表彰を図書館が受彰
	11月	10日	図書館10周年記念平家物語講座を開催

平成26年 (2014)	4月	1日	祝日開館の試行
平成27年 (2015)	3月	8日	絵本作家村上康成氏講演会開催
	4月	1日	富里市立図書館の管理及び運営に関する規則の一部改正(祝日開館)
	8月	9日	図書館講演会(科学読物研究会 坂口美佳子氏)開催
平成28年 (2016)	11月	29日	図書館講演会(シャンティ国際ボランティア会 鎌倉幸子氏)開催
	12月		入館者400万人達成
	3月		スマートフォン版ホームページの開設
平成29年 (2017)	8月	4日	科学あそび教室(科学読物研究会 坂口美佳子氏)開催
		7日	図書館講演会(千葉県立中央博物館 内田龍哉氏)開催
平成30年 (2018)	1月	26日	本の修理講習会開催
	8月	3日	科学あそび教室(科学読物研究会 坂口美佳子氏)開催
平成31年 (令和元年) (2019)	3月	15日	パーゴラ壁部分に富里中学校美術部生徒のアート作品を設置
	8月	2日	科学あそび教室(科学読物研究会 坂口美佳子氏)開催
	9月		富里市立図書館企画展「富里にも鉄道があった」幻のポップ～開催
令和2年 (2020)	3月		第2次富里市子ども読書活動推進計画策定
	4月	1日	土・日・祝日の開館時間の変更
	8月	1日	科学あそび教室(科学読物研究会 坂口美佳子氏)開催
		18日	図書館応援カルトナーージュ教室開催
令和3年 (2021)	9月	18日	入館者500万人達成
	6月	25日	書籍用の殺菌消毒機を設置
	8月		読書手帳をホームページに公開
	9月	1日	浩養小学校市民図書室開室日の変更 火曜日から金曜日を水・金曜日
令和4年 (2022)	9月		図書館公式 Twitter を開始
	6月	18日	「文化の発信館—新たな事業展開」を目指し、教育委員会課長による検討会を発足
	7月	22日	歩行者用通路の壁面にスプレーアート作品を公開
		27日	魅力ある市立図書館の在り方検討庁内プロジェクトチームを設置
	11月	23日	科学あそび教室(科学読物研究会 坂口美佳子氏)開催
令和4年 (2022)	8月		公募により施設愛称決定「とみらいテラス」
	9月	30日	複合施設化に伴うオープニングセレモニーを開催
	10月	1日	市民ギャラリー開設 井関洋氏 版画作品展等開催 福祉団体事業者による館内でのコーヒー等の販売開始



5 施設の概要

所在地 富里市七栄 6 5 3 - 1

電話番号 0 4 7 6 - 9 0 - 4 6 4 6

F A X 0 4 7 6 - 9 0 - 4 6 4 5

旧役場庁舎跡、富里市の中央に位置し、ギャラリースペース、一般開架ゾーン、児童開架ゾーン、郷土資料展示ゾーン、ふれあいセンター、管理ゾーンより構成され、明るく光に満ちた造りとなっている。開架約10万・書庫約10万冊の収蔵能力を持ち、図書の管理にICタグを導入し運用を行っている。



建築概要

敷地面積	7,430.85㎡
構造規模	鉄骨造、地上2階建
建築面積	2,762.42㎡
延床面積	3,787.53㎡
総工事費	1,315百万円
設計管理	(株)石本建築事務所
施工	(建築)佐藤工業(株) (電気)六三電器(株) (機械)(株)三冷社
工期	平成13年7月～14年10月
開館	平成15年3月27日

1階

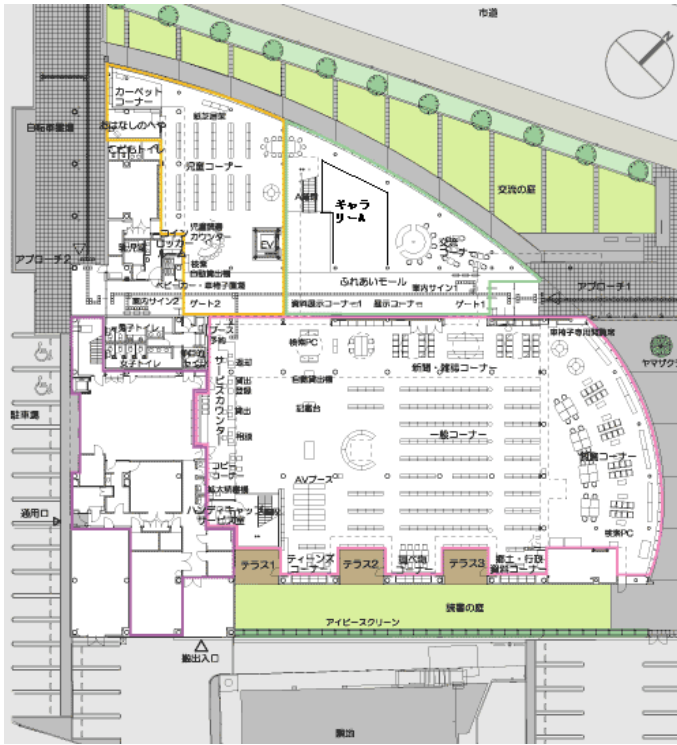

2階

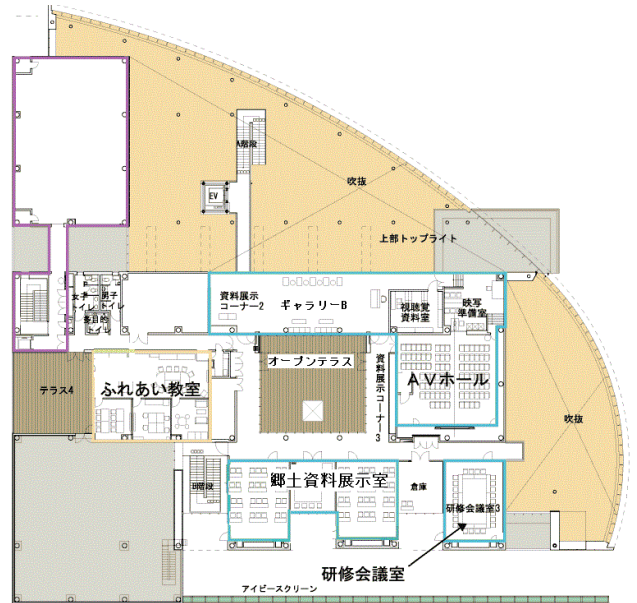

各ゾーン構成

ゾーン名称	面積 (m ²)	席数	備 考
ギャラリースペース	313.73	24	ギャラリースペース／交流コーナー：24席／ふれあいモール／展示コーナー／資料展示コーナー
一般開架ゾーン	1,086.87	200	一般コーナー：18席／閲覧コーナー：120席／新聞・雑誌コーナー：36席／AVブース：6席／ティーンズコーナー：4席／調べ物コーナー：8席／PCデスク：2席／サービスカウンター
児童開架ゾーン	298.13	26	閲覧席：14席／読書カウンター：12席／カーペットコーナー／おはなしのへや
郷土資料展示ゾーン	428.31	182	ラウンジ／研修会議室3：26席／研修会議室4 (AVホール)：80席／郷土資料展示コーナー／オープンテラス
ふれあいセンター	100.27	34	適応指導教室：14席／学習室：8席／相談室：8席／職員室・電話相談室：4席／テラス4
管理ゾーン	468.72	—	事務室、団体貸出室、閉架書庫他
その他	962.80	—	廊下、階段、EV、トイレ、倉庫、機械室他
合 計	3,658.83	466	

※郷土資料展示ゾーンは、令和3年度からギャラリーA・Bは令和4年度から新設されました。



6 とみらいテラス（市立図書館）の組織

（令和5年4月1日現在）

（1）事務分掌

- 読書推進班
- （1）公印の管守に関する事。
 - （2）公文書の收受、発送及び整理保管に関する事。
 - （3）調査、統計及び広報に関する事。
 - （4）施設及び設備の維持管理に関する事。
 - （5）予算及び会計に関する事。
 - （6）図書館協議会に関する事。
 - （7）図書館資料の収集、整理及び保存に関する事。
 - （8）図書館資料の利用、貸出し及び複製に関する事。
 - （9）読書案内及び調査相談に関する事。
 - （10）講演会、鑑賞会、映写会、講習会及び資料展示会等に関する事。
 - （11）他の図書館等との図書館資料の相互貸借に関する事。
 - （12）他の図書館、学校及び公民館等との連絡及び協力に関する事。
 - （13）その他図書館の読書推進に関する事。
 - （14）図書館の庶務に関する事。

（2）組 織

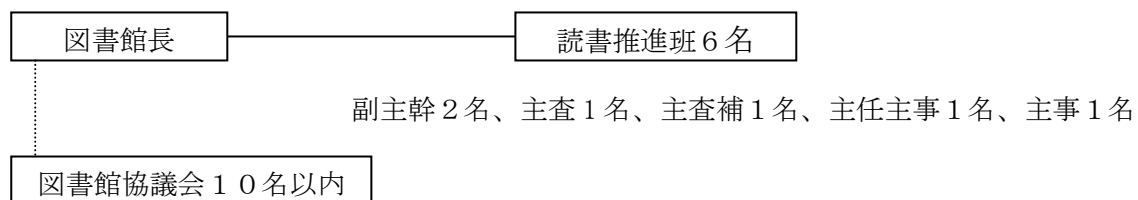

7 図書館ネットワーク

図書館の本の検索は、北部コミュニティセンター、浩養小学校市民図書室、市内小中学校、さらに、インターネットを利用すれば家庭や職場からでも簡単に検索や予約などを行うことができる。また、図書館にない本は、他の図書館とのネットワークにより取り寄せることもできる。

● 小学校（7校）中学校（3校）

● 北部コミュニティセンター

● 浩養小学校市民図書室



本の団体貸出
団体本の検索
団体本の予約



本の返却
予約本の受け取り



本の返却
予約本の受け取り
※令和4年9月末で閉室



とみらいテラス（市立図書館）

本の検索、本の取り寄せ（貸出し）、
コピー依頼、レファレンス依頼

インターネット



ホームページ閲覧
本の検索・予約・貸出しの延長
今借りている本・予約している
本の確認、予約した本が用意で
きた際のメールでのお知らせ

スマートフォン用サイト



国立国会図書館 千葉県立図書館 他の市町村立図書館など

8 ICタグ

図書の管理にICタグを活用した「次世代型IC図書館システム」を導入し、開館時（平成15年3月）より本格的な運用を開始した。ICを導入した公共図書館としては、当時すでに宮崎県の※^{きたかた}北方町立図書館（64バイト日本語で32文字）があるが、大容量のICタグ（2キロバイト日本語で1000文字分）に図書データを入れて管理する方式では、富里市が全国で初めてである。

ICタグは、微細なICチップに情報を記録し、物流や在庫管理に活用できるようにした電子荷札で、ICチップとアンテナで構成されている。ICチップに記録された情報には、外部からの電波で接触せずアクセスでき、また、電波の届く範囲であれば、どんな向きであっても、同時に読み取ることができる。また、タグ自体は、電源を持たずメンテナンスフリーであり、複数冊の同時読み取りもできることが大きな特徴である。

これによって、貸出・返却作業が迅速化し、また、蔵書点検が従来の方法に比べると効率的にできるようになった。また、平成21年度からは、従来より採用していた2キロバイトの容量を持つICタグから主流とされている128バイトのICタグを採用し、運用を行っている。

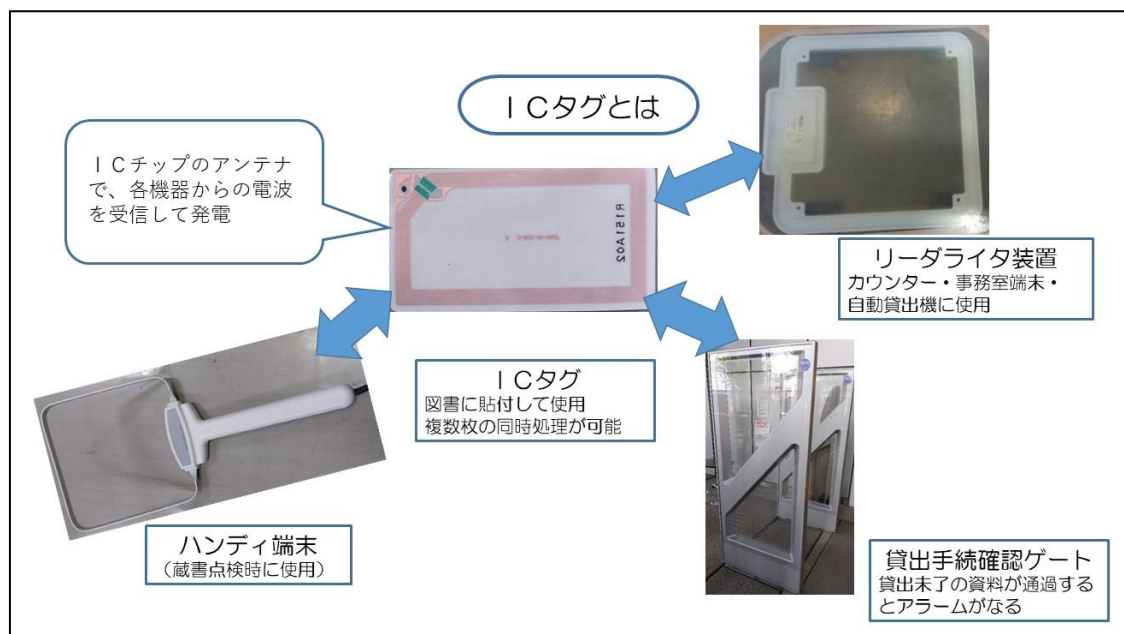

9 決算・予算

(1) 令和4年度決算及び令和5年度当初予算

科目	令和4年度決算額 (円)	説明	令和5年度当初予算 (千円)	
1 報酬	7,622,144	図書館協議会委員報酬及び会計年度任用職員報酬	7,922	
3 職員手当	0	会計年度任用職員期末手当等	281	
4 共済費	112,652	会計年度任用職員労働保険料	420	
7 報償費	30,000	講習会講師謝礼	30	
8 旅費	207,745	職員旅費及び会計年度任用職員費用弁償	238	
10 需用費	13,901,825		12,721	
細節	消耗品費	3,746,793	逐次刊行物及び維持管理消耗品	3,503
	燃料費	5,951,130	空調関係ガス代及び庁車ガソリン代等	6,064
	印刷製本費	0	チラシ印刷代	148
	光熱水費	527,650	上下水道使用料	454
	修繕料	3,676,252	施設修理代等	2,552
11 役務費	681,309		847	
細節	通信運搬費	617,501	通話料等	822
	保険料	63,808	庁車保険料	25
12 委託料	12,914,931	施設管理、機器管理保守等	14,260	
13 使用料及び賃借料	13,137,714	電算システム等	12,601	
14 工事請負費	10,431,300	機器更新工事	6,567	
18 備品購入費	7,872,273	図書、視聴覚資料等	5,271	
19 負担金補助及び交付金	30,800	職員研修及び加盟団体負担金	29	
27 公課費	13,200	庁車重量税	0	
合計	66,955,893		61,187	

(2) 令和4年度資料購入費の内訳及び令和5年度当初予算

種別	令和4年度決算額 (円)	説明	令和5年度当初予算 (千円)
図書	5,055,170	3,098冊	5,205
視聴覚資料	149,823	30点	0
雑誌・新聞	2,387,964	雑誌153タイトル・新聞17紙	2,469
合計	7,592,957		7,674

10 主催事業

(1) 講習会・講座等

月 日	事業名	講師等	内 容	回 数	延人数等
7月17日 9月25日 3月19日	富里歴史講座	郷土史家 林田 利之氏	「甦る末廣農場」 「馬のふるさと富里のル ーツを求めて」	3 (2)	88 (23)
7月21日 ～ 11月11日	ブックトリップ～ 本の旅～	図書館職員	図書館作成のブックリス ト「本はともだち」に掲載 の本を読んで、読んだ本を 報告する事業。図書館と学 校図書室の連携事業。(対 象：小学生・中学生)		1,497 (1,488)
6月15日 7月30日 8月31日 11月23日 2月25日	図書館親子たんけ ん隊	図書館職員	普段見られない書庫など 図書館内を職員とともに クイズに答えながら回り、 図書館の機能やサービス について理解を深めても らう講座。 (対象：小学校の親子)	4 (1)	44 (5)
毎月第2 金曜日	ブックスタート	図書館職員 図書館ボランテ ィア「もりのな か」	毎月、乳児健診時に赤ちゃ んに絵本を楽しんでもら うとともに、絵本を通して 親子のふれあいの時間を つくるきっかけとなるよ うに実施。	12 (12)	252 (247)
通年	らっこ便 よむよむ便 中学校定期便 図書館資料活用便 調べ学習他 (団体貸出)	図書館職員	団体貸出用図書をテーマ ごとに分けたセットをつ くり、 らっこ便は公立幼稚園、こ ども園、子育て支援センタ ー、簡易マザーズホームへ 年2回、よむよむ便は各小 学校へ年3回、中学校定期 便は年2回、図書館資料活 用便は5回それぞれ配 送・貸出しの実施。	149 (116)	7,501 (5,857) (冊)
12月14日 ～ 12月20日	雑誌リサイクル		保存期限が過ぎた雑誌を リサイクルとして提供。	約100人 (約70人)	1,065 (671) (冊)

8月10日	中高生一日司書体験	図書館職員	図書館司書、図書館員の業務を体験することにより、本と図書館への興味や関心を高め読書の関心を促す。	1 (-)	8 (-)
11月3日	子ども読書活動推進講演会	伊藤明美氏	子どもの身近にいる大人が本に対する理解を深め読み聞かせの大切さを知ることにより、子どもの幼少期における良書との出会いと読書への興味、関心を促す。	1 (-)	37 (-)
12月1日 12月20日 1月17日 2月7日 3月23日	親子あそび	図書館職員 親子読書支援コンシェルジュ NPO 法人ホテルの会	親子読書支援コンシェルジュが絵本等を活用し、掲載されている生き物の生態観察や自然の物を利用した物作りなどをおして、子どもたちの興味を促し、親子と一緒に楽しみ触れ合える場を設け、子どもの豊かな成長へと繋げる。	5 (-)	70 (-)
2月23日 3月15日	みんなであそぼう	親子読書支援コンシェルジュ	就学の日をスムーズに迎えられるように、幼少期から小学校への連続性を視野に入れながら子どもの興味に合わせ実年齢に合った運動や知的面に関わる体験活動を提供していく。保護者も子どもと一緒に参加してもらうことにより、子の発達・成長を実感していただけるものと考え、幼少期の様々な取り組みを自然に、意図的に楽しく体験できるよう工夫し、関わっていく。	2 (-)	22 (-)
3月2日	絵本の読み聞かせ研修会	図書館職員	より良い図書館づくりを目指し、地域社会へ、貢献しようとする市民とともに、ボランティア活動を通して子どもの読書環境の整備を図るため、読み聞かせボランティアを養成する。	1 (-)	8 (-)

() は、令和3年度実績

(2) おはなし会

月 日	事業名	実施者	内 容	回数	人 数
隔週 土曜日	おはなし会	図書館職員	一人でおはなしが聞ける子どもを対象に、絵本や昔ばなしを楽しむおはなし会。	20 (17)	170 (94)
毎月第2 水曜日	親子 おはなし会	図書館ボランティア「もりのなか」 図書館職員	おはなしの部屋での0歳から3歳頃までの親子で楽しめる手遊びやわらべうた、絵本の読み聞かせ。	15 (9)	96 (69)
4月23日	「子ども読書の日」記念 おはなし会	図書館職員	「子ども読書の日」にあわせた、おはなし会。	1 (中止)	5 (中止)
7月9日	なつのおはなし会	図書館職員 学校図書館司書	むかしばなし・大型絵本などが楽しめるおはなし会をちいさい人の時間(満4歳以上)、おおきい人の時間(小学校2年生以上)の2回開催。	2 (2)	26 (15)
12月17日	ふゆのおはなし会	図書館職員 学校図書館司書	おおきい人の時間(小学校2年生以上)の2回開催。	2 (2)	41 (26)
3月23日	はるのおはなし会	図書館ボランティア「もりのなか」 図書館職員	市立図書館の開館記念日(3月27日)にあわせた、0歳から大人まで皆で楽しめるおはなし会。	1 (1)	16 (16)
随時	わらべ歌と 絵本の親子 おはなし会	図書館職員 図書館ボランティア「もりのなか」 親子読書支援コンシェルジュ	依頼により子育て支援センターに出張して行う、おはなし会。	15 (0)	182 (0)
随時	図書館見学時 おはなし会	図書館職員	図書館見学時に行うおはなし会。	1 (1)	16 (16)

() は、令和3年度

(3) 学校訪問

訪問日	学校名	実施者	内 容	回数	人 数
5月24日	根木名小学校	図書館職員 学校図書館司書	1年生を対象に、図書館や学校図書室を利用する時の約束と、1年生でも楽しめる内容のおはなし会。	1	26
5月25日	浩養小学校			1	7
6月14日	富里南小学校			2	47
6月22日	富里小学校			3	108
7月1日	七栄小学校			2	37
7月5日	富里第一小学校			1	25
10月26日	日吉台小学校			2	56
計				12	306

(4) 映画会

映 画 会 名		上映回数	人 数
第3水曜日	第3水曜映画会(対象:一般)	16	258
計		16	258

(5) 職場体験 中止

受 入 日	学 校 名 等	人 数	
月 日			ゆめ・仕事ぴったり体験
月 日			ゆめ・仕事ぴったり体験
月 日			インターンシップ実習
月 日～ 月 日			中堅教諭等資質等向上研修
月 日～ 月 日			わくわく Working !
月 日			わくわく Working !
月 日～ 月 日			わくわく Working !
月 日			ゆめ・仕事ぴったり体験
月 日			地方教育行政実務研修
計			

(6) 視察・見学

受 入 先	件 数	人 数
図書館関係者	0	0
企 業 等	0	0
学 校 関 係	2	45
市 町 村	0	0
国・県関係	0	0
そ の 他	1	26
計	3	71

(7) 展 示

期 間	内 容
8月2日～8月14日	原爆写真展（市民活動推進課）
11月15日～11月20日	防火ポスター展（消防本部）
2月19日～2月29日	選挙啓発習字作品の展示（選挙管理委員会）
通 年	時期ごとにテーマを設定した本の展示

(8) ユーチューブ動画配信

配 信 期 間	配 信 作 品
4月12日 ～ 6月 5日	長池の大蛇
6月 6日 ～ 7月31日	夜泣き地蔵
8月 1日 ～ 10月 2日	流れ
10月 3日 ～ 12月12日	ふたつの月
12月13日 ～ 1月31日	九頭龍様のお札

1.1 図書館各種主催事業



夏のおはなし会



冬のおはなし会



富里歴史講座



図書館見学



井関洋氏 作品展



萩原譲治氏 作品展



富里中学校美術部 作品展



県立富里高校美術部書道部 作品展



12 とみらいテラス（市立図書館）に関する報道一覧

(1) 新聞

	内容	掲載紙	掲載日（西暦）
1	富里生涯学習センター 図書館や相談室も	千葉日報	01. 9. 8
2	来年度開館予定の富里市立図書館 次世代型システム導入	千葉日報	02. 7. 26
3	TRC IC図書館システム展開へ	新文化	02. 11. 14
4	佐藤工業らで進む富里市立図書館3月27日オープン	日刊建設新聞	03. 1. 29
5	全国初IC図書館完成 富里市が来月開館 貸し出し迅速に	東京新聞 朝刊	03. 2. 23
6	全蔵書にICチップ 富里市立図書館	読売新聞 朝刊	03. 2. 24
7	千葉 全国初のIC図書館 [ふるさと新聞2003]	読売新聞 朝刊	03. 3. 11
8	迅速管理IT図書館 書籍に次世代ICチップ	産経新聞 朝刊	03. 3. 26
9	子どもも大人も年寄りもみんな楽しめる富里市立図書館	成田エリア新聞	03. 3. 21
10	富里市立図書館が27日オープン 全国初ICシステム導入	千葉日報	03. 3. 25
11	待ちに待った富里の図書館 開館記念式典行われる	成田エリア新聞	03. 3. 28
12	最新システムを用いた次世代型の図書館 富里市立図書館オープン	エリート情報	03. 4. 5
13	佐藤氏講師に開館記念講演会 富里市立図書館	千葉日報	03. 4. 5
14	子どもにとって本とは 図書館開館記念講演	成田エリア新聞	03. 4. 20
15	本の万引き許しません 無線ICタグ	読売新聞 夕刊	03. 4. 22
16	首都圏リポート サービス進化 公立図書館 本にICチップ 手続き数秒	日本経済新聞 朝刊	03. 6. 14
17	富里市立図書館で日本初の試み ICタグで業務の効率・迅速化を実現	新文化	03. 12. 18
18	ここまできたユビキタス社会 ICタグが威力	毎日新聞 朝刊	04. 1. 16
19	ICタグ	朝日新聞 朝刊	04. 1. 18
20	富里市立図書館1周年	成田エリア新聞	04. 3. 26
21	教科書もあってビックリ！～富里図書館探検隊～	成田エリア新聞	04. 8. 11
22	図書館員になってみました 小中学生が富里図書館で	成田エリア新聞	04. 8. 20

23	富里で赤ちゃんに絵本読み聞かせ	読売新聞 朝刊	04. 9. 4
24	富里市教委 絵本で親子ふれあい ブックスタート事業 健診時にプレゼント	千葉日報	04. 9. 7
25	ゼロ歳児に絵本を贈る 富里市	毎日新聞 朝刊	04. 9. 11
26	赤ちゃんの言葉と心を育むために 富里市でブックスタート	成田エリア新聞	04. 9. 17
27	サービスの付加価値化加速 ICタグ実用化 間近	日刊工業新聞	05. 1. 28
28	なかま 富里市立図書館ボランティアサークル もりのなか	成田エリア新聞	05. 2. 16
29	図書館大好き！小学生が一日としょかんいん	成田エリア新聞	05. 8. 12
30	赤ちゃんの目が輝き喜びがいっぱい 富里市でブックスタート1年	成田エリア新聞	05. 10. 19
31	児童に出前「おはなし会」 「文字・活字文化の日」 にちなみ 富小 市図書館ボランティア	千葉日報	05. 10. 29
32	遠き縄文時代のロマンを訪ねて 富里歴史講座開かれる	成田エリア新聞	05. 10. 30
33	図書館ボランティアによる 富小で出前おはなし会	成田エリア新聞	05. 11. 2
34	本はともだち！ブックトリップ～本の旅～	成田エリア新聞	05. 11. 13
35	入館者100万人達成 富里市立図書館	千葉日報	06. 2. 6
36	富里市立図書館で入館者100万人達成！	成田エリア新聞	06. 2. 12
37	富里市南部の書物好き朗報 浩養小学校市民図書室オープン	成田エリア新聞	06. 8. 30
38	図書館サービスがより身近に 浩養小学校市民図書室オープン	エリート情報	06. 9. 16
39	富里図書館に泳ぐ！館内にこいのぼりを展示	成田エリア新聞	07. 5. 11
40	ブックトリップ～本の旅～	地域新聞	12. 8. 21
41	ブックトリップ～本の旅～	ちいき新聞	14. 8. 22
42	よむよむ便 小・中学校へ本をセット貸し出し	読売新聞 朝刊	14. 9. 2
43	ブックスタート 親子の触れ合いを大切に	ちいき新聞	15. 3. 6
44	図書館企画展「富里にも鉄道があった」幻のぼっぼ～	読売新聞 朝刊	18. 10. 12
45	図書館企画展「富里にも鉄道があった」幻のぼっぼ～	東京新聞 朝刊	18. 10. 21
46	図書館企画展「富里にも鉄道があった」幻のぼっぼ～	毎日新聞 朝刊	18. 10. 25
47	図書館企画展「富里にも鉄道があった」幻のぼっぼ～	千葉日報	18. 11. 14

48	本の帯で感想共有 コロナ禍の市民つなぐ お薦め 紹介特設ブース	千葉日報	21. 4. 20
49	利用者増へ施設複合化 壁にアート、文化財展示	千葉日報	21. 9. 27
50	版画で「萌芽」生命表現 井関洋さん企画展	千葉日報	22. 10. 18
51	図書館が子育て応援！！窓口に保育士／体験イベン ト 富里市 交流の場創出で来館増	千葉日報	23. 1. 17

(2) 雑誌等

	内容	掲載誌
1	富里市における「次世代型 I C 図書館システム」 について	月刊 L A S D E C V01. 3 3 NO. 3 03. 3月号
2	I C チップと図書館サービス ～富里市立図書館の現場より～	「変革期の公共図書館」 財団法人高 度映像情報センター 03. 3. 28
3	Photograph 全国初の I C 貸出システムが稼動 富里市立図書館	電気と工事 03. 5月号
4	新製品・新施設の紹介 富里市立図書館オープン！	月刊ぐるっとちば 03. 6月号
5	図書館が生まれた 千葉県 富里市立図書館	図書館の学校 03. 7月号
6	次世代型 I C 図書館システムを導入	ガバナンス No. 27 03年7月号
7	C L O S E U P 富里市立図書館	月刊スクールアメニティ/ 生涯学習空間 41号 03. 7
8	最新導入事例 ①蔵書 8 万冊に I C タグ：千葉県富里市立図書館	カード・ウェブ 03. 9月号
9	富里市 次世代型 I C 図書館がオープン	クリエイティブ房総 03秋第65号 03. 9
10	I C タグによる図書館管理システム	みんなの図書館 No. 320 03. 12月号
11	I C タグを導入した図書館の未来形 [I T 大捜査線] → http://www.nttcom.co.jp/comzine/no009/dragnet/index.html	COMZINE 04. 2月号
12	非接触型無線 I C タグ (RFID) の導入効果とこれからの 課題について	現代の図書館 V01. 4 2No. 1 04. 3
13	実践 e-japan 先進自治体を追う 千葉県富里市立図書館 無線 I C タグで本の在庫点検が“6倍速”に	日経コミュニケーション 第420号 04. 8. 15
14	特集 R F I D 商談始まる！ 実験から実用へ、動き出した 31 億円の巨大市場	日経ソリューションビジネス 第208号 04. 9. 15
15	富里市立図書館	建築画報 第41巻 第1号 通号 310号 05. 1. 25

16	ユビキタスネットワークの活用事例 書籍貸出・管理のための電子タグの利活用	平成17年 情報通信に関する現状報告 総務省
17	特集ICタグで何ができるのか 次世代型IC図書館システム	Re No. 152 06.10.1

(3) テレビ

	内容	放送局	放送日
1	“ICチップ”で蔵書図書管理	「おはよう日本」NHK	03. 2. 27
2	富里市初の図書館に大きな期待	成田ケーブルテレビ	03. 3
3	ICチップで図書管理	「首都圏ネットワーク」NHK	03. 3. 31
4	ICタグで新サービス	「オープニングベル」テレビ東京	03. 7. 9
5	NHK教育 人間講座 「ユビキタス社会」がやってきた ～人とコンピュータの未来～	NHK教育テレビ	04. 2. 3 (再)04. 2. 10 (再々)04. 3. 6
6	春休みかがくあそび教室	「ふるさとチャンネル」広域高速 ネット二九六	05. 4. 1～10
7	富里歴史講座	「ふるさとチャンネル」広域高速 ネット二九六	05. 6. 1～10
8	富里市立図書館 入館者100万人達成	「コミュニティチャンネル」広域 高速ネット二九六	06. 2. 6～12
9	「築地で見えた！ おいしい構造改革！！」	内閣府HP 政府インターネット テレビ7ch	06. 2中旬～3月末
10	春休みかがくあそび教室	「ふるさとチャンネル」広域高速 ネット二九六	06. 4. 11～20
11	一日としょかんいん	「ふるさとチャンネル」広域高速 ネット二九六	06. 8. 21～31
12	春休みかがくあそび教室	「ふるさとチャンネル」広域高速 ネット二九六	07. 4. 11～20
13	館内撮影 ※読書の秋をテーマに館内の様 子と貸出風景を撮影	「デリスタ☆296」広域高速ネ ット二九六	07. 9. 3
14	館内撮影 ※「静かにマーク」の撮影	「おとなの学力検定スペシャル 小学校クイズ！！」日本テレビ系	08. 3. 30
15	富里歴史講座	「ふるさとチャンネル」広域高速 ネット二九六	09. 6. 1～10
16	企画展「富里にも鉄道があった」 幻のぽっぽ～	「ふるさとチャンネル」広域高速 ネット二九六	18. 11. 12～ 19

17	富里歴史講座	成田ケーブルテレビ	19. 10. 4～9
18	スプレーアート公開	「プレバト」TBSテレビ	21. 7. 22

(4) ラジオ

	内容	放送局	放送日
1	「まるごとちば60分」	NHK FM 千葉放送局	03. 4. 3

(5) 図書

	書名	出版社	発行日
1	「無線ICタグ導入ガイド」	日経BP社 発行	04. 11. 11

富里市立図書館企画展
「富里にも鉄道があった」



図書館前の歩行者専用通路
壁面のスプレーアート作品



1 3 蔵書構成

(令和5年3月31日現在)

(1) 蔵書冊数

図書 の総冊数 (冊)	冊数				視聴覚 (点)	雑誌 (誌)	新聞 (紙)	地図	紙芝居
	一般書	児童書	郷土資料	洋書					
202,505	148,619	46,267	6,209	1,410	5,807	190 (153)	21 (17)	199	831

※ () は購入数

(2) 分類別図書蔵書冊数

区分	0 総記	1 哲学	2 歴史	3 社会科学	4 自然科学	5 工学
総数 (冊)	5,749	6,115	15,483	24,608	16,824	16,722
区分	6 産業	7 芸術	8 語学	9 文学	絵本	
総数 (冊)	8,433	14,632	3,733	72,337	17,869	

(3) 視聴覚資料の内訳

区分	C D	BD (ブルーレイディスク)	カセットテープ	DVD	ビデオテープ等 (団体用)	計
総数 (点)	2,265	1	137	2,234	1,170	5,807

(4) ハンディキャップ用資料の保有数

区分	点字図書	大活字本
総数 (冊)	82	1,538

14 登録者数

地区・性別・年齢別利用登録者数

令和5年4月1日現在

地区	性別	年齢別												団体	合計
		0歳 ～ 6歳	7歳 ～ 12歳	13歳 ～ 15歳	16歳 ～ 18歳	19歳 ～ 20歳	21歳 ～ 30歳	31歳 ～ 40歳	41歳 ～ 50歳	51歳 ～ 60歳	61歳 ～ 64歳	65歳 ～ 70歳	71歳 ～ 歳		
日吉倉	男	2	13	6	2	1	7	10	16	17	3	3	16	2	98
	女	4	14	7	3	3	13	17	31	35	1	8	9	3	148
久能	男	1	4	2	3	0	2	3	7	7	4	7	17	0	57
	女	0	5	7	4	1	2	7	13	11	1	12	30	0	93
大和	男	0	8	0	2	0	3	3	1	10	1	5	18	0	51
	女	0	2	5	3	1	13	5	7	16	3	4	26	0	85
根木名	男	4	22	14	13	4	14	15	12	16	7	17	68	1	207
	女	4	24	10	23	7	42	21	43	26	20	30	63	3	316
七栄	男	33	186	107	73	41	88	95	132	113	32	53	191	29	1,173
	女	28	249	131	105	51	227	263	337	166	60	88	200	33	1,938
新橋	男	0	11	3	2	0	3	5	4	5	1	6	19	0	59
	女	0	11	4	0	0	5	5	12	5	3	9	26	1	81
中沢	男	0	13	7	6	1	5	4	2	6	3	6	24	0	77
	女	1	13	8	6	3	9	10	19	19	4	6	25	4	127
新中沢	男	0	5	3	0	0	2	2	5	2	0	3	15	0	37
	女	0	11	4	2	1	3	4	4	5	2	7	13	2	58
立沢	男	1	6	4	4	1	2	1	3	1	3	5	9	0	40
	女	0	6	8	2	4	10	5	17	13	4	6	16	2	93
立沢新田	男	1	15	4	3	2	9	4	6	8	5	9	24	0	90
	女	0	14	4	6	2	21	21	15	21	6	6	32	0	148
高松	男	1	0	0	2	1	0	0	0	0	0	1	2	0	7
	女	1	0	2	1	0	1	1	2	1	2	1	3	1	16
高野	男	0	1	0	0	2	1	0	0	0	0	4	0	0	8
	女	0	3	0	0	0	2	1	1	3	0	1	5	0	16
十倉	男	5	55	21	18	10	25	20	24	26	8	15	50	1	278
	女	4	73	38	31	6	43	50	61	54	19	33	59	6	477
御料	男	4	50	23	10	13	11	23	29	25	10	5	39	0	242
	女	6	46	30	21	7	62	57	78	41	12	15	44	11	430
日吉台	男	6	48	12	8	4	15	20	40	38	13	46	196	4	450
	女	7	40	21	16	10	46	72	98	60	31	63	125	5	594
成田市	男	4	8	4	4	3	27	37	32	37	10	15	33	0	214
	女	1	8	3	3	4	45	53	45	29	14	24	23	0	252
佐倉市	男	0	0	0	0	0	0	3	4	3	5	3	6	0	24
	女	0	1	0	1	0	4	7	2	1	1	4	1	0	22
八街市	男	3	9	2	1	7	19	19	25	26	12	23	54	0	200
	女	2	6	6	4	1	36	33	46	66	17	28	29	0	274
酒々井町	男	1	3	1	0	0	2	4	8	8	1	2	19	0	49
	女	0	0	2	3	1	6	7	20	12	1	3	21	0	76
山武市	男	0	0	1	0	3	0	5	9	2	4	6	14	0	44
	女	0	0	2	1	1	8	7	13	10	1	4	9	0	56
多古町	男	0	1	0	1	0	4	6	1	3	0	2	4	0	22
	女	0	1	2	0	1	4	7	8	9	2	4	5	0	43
芝山町	男	2	2	2	1	2	9	8	7	8	5	10	21	0	77
	女	0	4	2	4	5	21	23	23	23	8	11	16	0	140
横芝光町	男	0	0	0	0	0	0	3	0	0	0	1	1	0	5
	女	0	0	0	0	0	3	0	0	1	1	1	1	0	7
印西市	男	0	0	0	0	0	0	0	0	1	0	0	0	0	1
	女	0	0	0	0	0	1	2	1	3	1	0	1	0	9
その他	男	36	3	7	0	5	9	3	9	6	1	6	5	1	91
	女	0	0	0	2	0	7	4	3	8	1	1	1	0	27
全館合計	男	104	463	223	153	100	257	293	376	368	128	253	845	38	3,601
	女	58	531	296	241	109	634	682	899	638	215	369	783	71	5,526
	計	162	994	519	394	209	891	975	1,275	1,006	343	622	1,628	109	9,127

()は個人登録者数

(9,018)

15 利用状況

令和4年4月1日～令和5年3月31日

(1)入館者数

件名	4月	5月	6月	7月	8月	9月	10月	11月	12月	1月	2月	3月	合計
開館日数	25	25	25	26	25	25	25	25	23	22	19	26	291
入館者数	12,784	14,333	17,014	19,106	20,710	15,734	15,325	15,379	12,347	12,927	10,705	13,454	179,818

(2)貸出状況

件名	4月	5月	6月	7月	8月	9月	10月	11月	12月	1月	2月	3月	合計
貸出者数	3,459	3,384	3,460	4,699	5,529	3,600	3,583	3,436	2,991	3,198	2,895	3,355	43,589
貸出冊数	13,472	13,264	13,329	15,992	16,941	13,394	13,374	13,335	11,872	12,290	11,425	12,757	161,445

※浩養小学校市民図書室分を含む。団体貸出分は含まない。

(3)リクエスト・予約処理状況

件名	4月	5月	6月	7月	8月	9月	10月	11月	12月	1月	2月	3月	合計
リクエスト冊数	1,699	1,501	1,536	1,748	1,638	1,653	1,519	1,551	1,485	1,603	1,353	1,072	18,358
うちインターネット予約	1,306	1,156	1,186	1,233	1,177	1,413	1,123	1,173	1,241	1,240	1,046	1,286	14,580
所蔵	1,385	1,264	1,292	1,494	1,474	1,438	1,287	1,347	1,289	1,404	1,118	1,438	16,230
購入	86	71	85	99	60	92	105	85	80	74	93	84	1,014
借用(県)	25	19	33	24	15	21	23	29	0	25	17	13	244
借用(市町村)	189	126	98	109	68	87	96	75	92	91	108	106	1,245
取消期限切れ	12	19	24	17	20	11	8	11	22	7	11	28	190
提供不能	2	2	4	5	1	4	0	4	2	2	6	3	35

(4)参考業務

件名	4月	5月	6月	7月	8月	9月	10月	11月	12月	1月	2月	3月	合計
相談件数	442	427	365	421	406	439	382	387	321	391	354	386	4,721

(5)コピーサービス利用状況

件名	4月	5月	6月	7月	8月	9月	10月	11月	12月	1月	2月	3月	合計
利用人数	66	44	46	63	44	62	61	48	63	52	44	56	649
利用枚数	616	383	411	277	344	378	254	249	232	301	121	385	3,951

(6)自習室利用状況

件名	4月	5月	6月	7月	8月	9月	10月	11月	12月	1月	2月	3月	合計
利用人数	20	21	18	23	38	23	21	20	20	20	20	29	273

(7)ブース利用状況

件名	4月	5月	6月	7月	8月	9月	10月	11月	12月	1月	2月	3月	合計
AVブース利用人数	51	39	47	93	99	45	41	31	15	29	28	54	572
インターネット利用人数	22	22	17	17	26	20	30	13	19	23	13	19	241

(8) 団体貸出

図書資料

件名	4月	5月	6月	7月	8月	9月	10月	11月	12月	1月	2月	3月	合計
貸出団体数	8	33	17	5	2	31	7	16	15	13	2	3	152
貸出冊数	90	2,127	501	141	75	1,948	342	539	1,331	400	7	82	7,583

視聴覚資料

件名	4月	5月	6月	7月	8月	9月	10月	11月	12月	1月	2月	3月	合計	
貸出団体数	1	1	1	1	0	0	0	0	0	0	0	1	5	
貸出点数	2	2	2	1	0	0	0	0	0	0	0	1	8	
教材	16ミリフィルム												0	
	ビデオテープ												0	
	DVD												0	
機材	16ミリ映写機												0	
	スライド映写機												0	
	ビデオカメラ												0	
	OHP												0	
	スクリーン	1	1	1	1							1	5	
	暗幕												0	
	プロジェクター	1	1	1									3	
	ビデオデッキ													0
	その他													0

※図書資料は主に各小中学校・学童クラブに貸出

(9) 北部コミュニティセンター利用状況

	4月	5月	6月	7月	8月	9月	10月	11月	12月	1月	2月	3月	合計
貸出者数	354	348	362	378	384	416	362	363	334	366	295	356	4,318
貸出冊数	795	728	753	880	836	899	723	746	723	775	641	732	9,231



(10) 利用統計の推移
入館者数の推移

件名	27年度	28年度	29年度	30年度	元年度	2年度	3年度	4年度
開館日数	293	290	290	290	284	215	291	291
入館者数	287,832	290,495	287,894	241,843	202,781	121,393	169,460	179,818
日平均	982	1,002	993	834	714	565	582	618

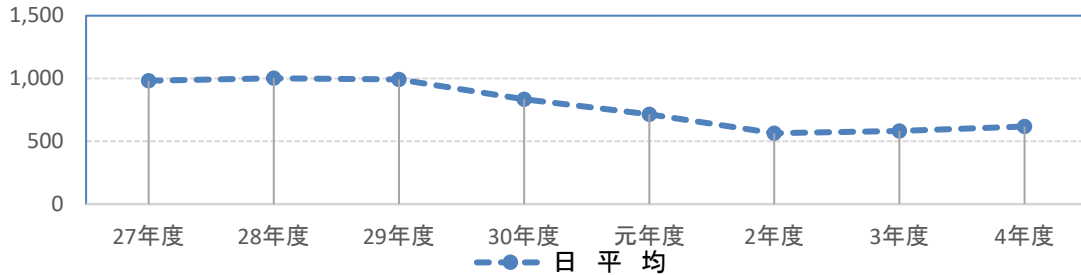

個人貸出者数・貸出冊数

件名	27年度	28年度	29年度	30年度	元年度	2年度	3年度	4年度
貸出者数	67,124	61,830	58,609	54,771	46,864	30,193	44,577	43,589
貸出冊数	253,547	233,273	222,513	206,972	176,314	115,018	168,175	161,445

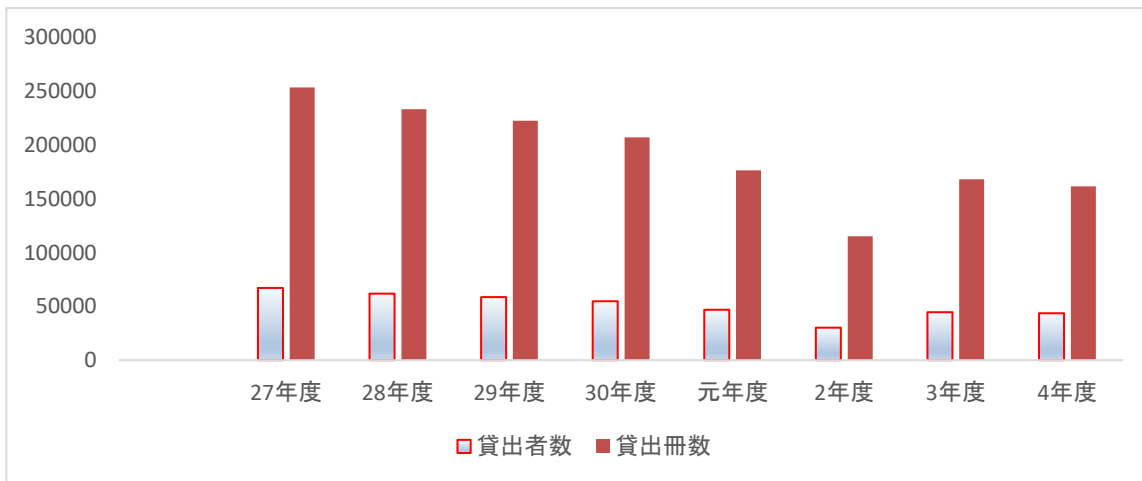

蔵書冊数の推移

件名	27年度	28年度	29年度	30年度	元年度	2年度	3年度	4年度
冊数	194,760	199,146	201,223	201,741	201,702	202,389	203,163	202,505

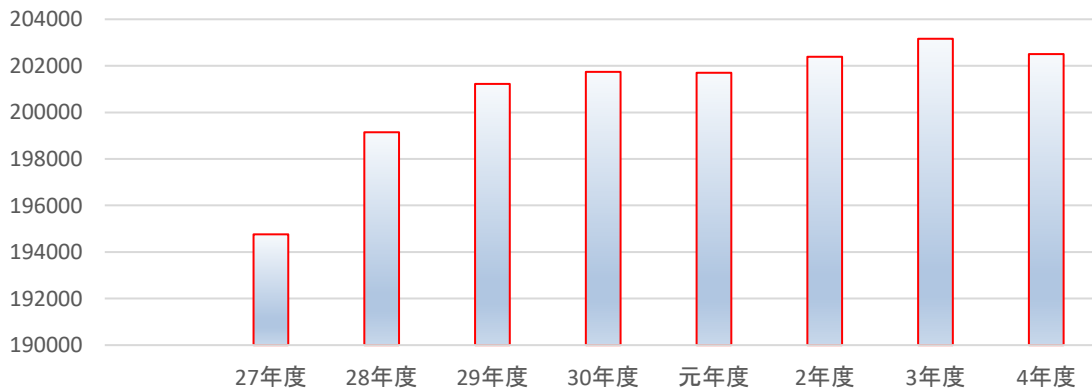

※収納可能想定冊数は20万冊

予約・リクエスト受付の推移

(冊)

件名	27年度	28年度	29年度	30年度	元年度	2年度	3年度	4年度
予約・リクエスト冊数	16,302	16,802	17,321	15,900	16,706	16,265	21,017	18,358
内インターネット予約	12,444	12,745	13,688	12,557	13,256	13,420	15,821	14,580

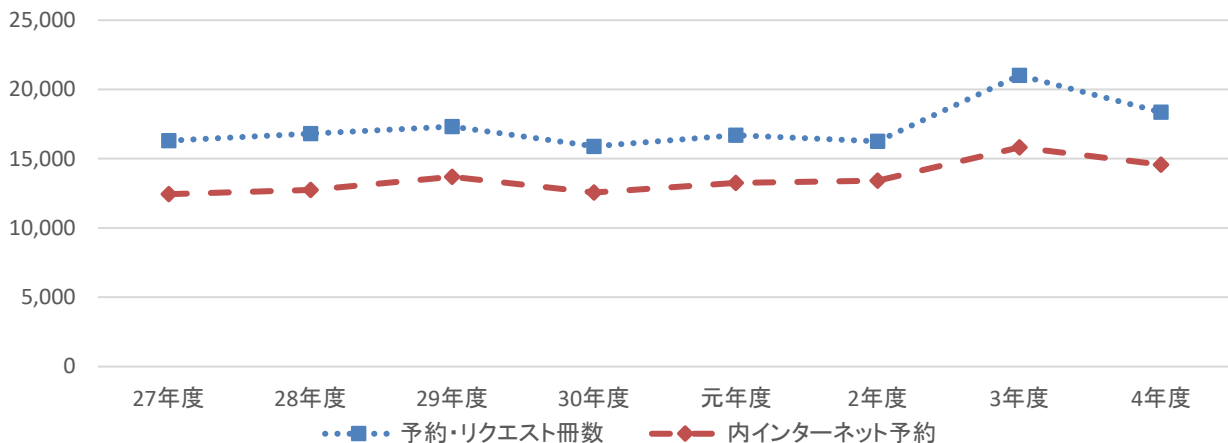

予約・リクエスト提供資料の推移

(冊)

件名	27年度	28年度	29年度	30年度	元年度	2年度	3年度	4年度
所蔵	14,398	14,777	14,352	14,226	14,789	14,655	17,080	16,230
購入	959	1,081	1,063	709	754	722	981	1,014
他の自治体から借用	805	831	602	777	986	758	1,184	1,489

※「他の自治体から借用」には県立図書館も含む

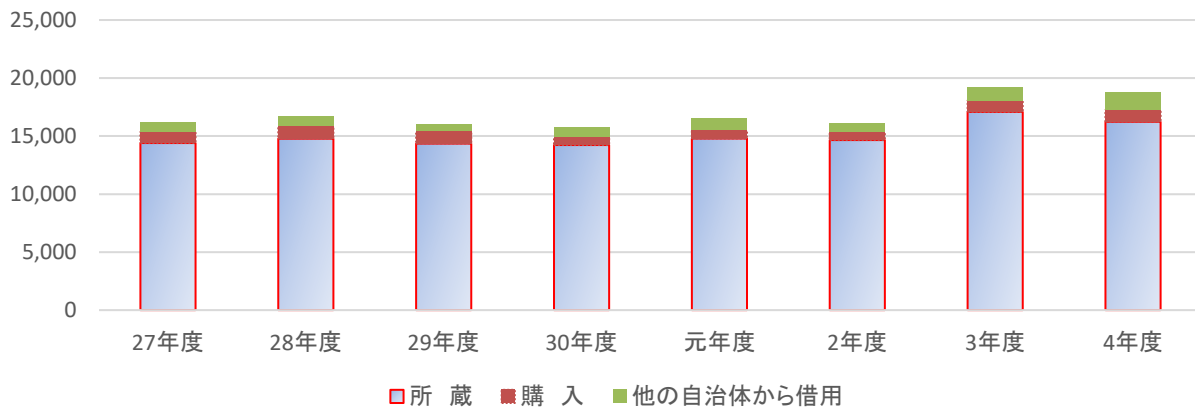

図書資料費の推移(決算ベース)

(千円)

件名	27年度	28年度	29年度	30年度	元年度	2年度	3年度	4年度
図書資料購入費	14,328	11,627	10,020	6,271	5,201	5,203	5,201	5,205

※視聴覚資料の購入費含む

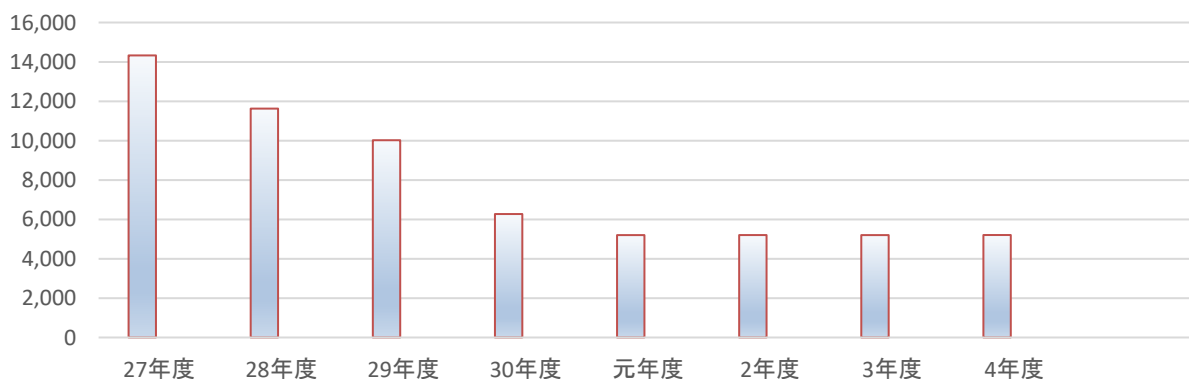

1.6 富里市図書館協議会

富里市図書館協議会は、図書館の運営に関し館長の諮問に応じ、図書館の行なう図書館奉仕につき、館長に意見を述べる機関として設置されている。

- (1) 構成員 会長 1名 副会長 1名 (総数 9名)
 (2) 任期 2年 (令和3年4月1日～令和5年3月31日)

回数	月日	協議事項等
第1回	令和4年 5月10日	<ul style="list-style-type: none"> ・令和3年度図書館事業報告について ・令和4年度図書館事業について ・浩養小学校市民図書室について ・軽食の提供について
第2回	令和5年 3月16日	<ul style="list-style-type: none"> ・令和5年度とみさと教育プラン(案)について ・令和5年度富里市立図書館蔵書計画(案)について

富里市図書館協議会委員 【任期】令和3年4月1日から令和5年3月31日

	氏名	選出区分
1	秋葉 利恵	学校教育及び社会教育の関係者
2	山本 典孝	学校教育及び社会教育の関係者
3	廣野 祐子	学校教育及び社会教育の関係者
4	阿部 日香里	学校教育及び社会教育の関係者
5	伊藤 智恵子	学校教育及び社会教育の関係者
6	中村 美智子	学校教育及び社会教育の関係者
7	渡邊 義幸	家庭教育の向上に資する活動者
8	長谷 円	学識経験者
9	高橋 正名	学識経験者

(順不同、敬称略)



17 資料

(1) 雑誌一覧

No.	雑誌名	備考
1	AERA with kid's	
2	明日の友	
3	あとはとき	※
4	アニメージュ	
5	ALPS	※
6	一枚の繪	
7	ENGLISH JOURNAL	23年1月まで
8	WITH	23年1月まで
9	Voters	※
10	うかたま	
11	宇宙(そら)のとびら	※
12	美しいキモノ	
13	馬ライフ	
14	エアライン	
15	栄養と料理	
16	ESSE	
17	園芸ガイド	
18	演劇界	22年4月まで
19	Oggi	22年4月から
20	オートバイ	
21	オートメカニック	
22	オールドタイマー	
23	オール読物	
24	男の隠れ家	
25	音楽の友	
26	カーグラフィック	
27	ガーデン&ガーデン	
28	かがくのとも	
29	かぞくのじかん	22年6月まで
30	からだにいいこと	
31	家庭画報	
32	観光文化	※
33	きょうの健康	
34	きょうの料理	
35	きょうの料理ビギナース	
36	キルトジャパン	
37	近代盆栽	
38	ku:nel	
39	暮しの手帖	
40	ぐるっと千葉	
41	CREA	
42	CREA TRAVELLER	
43	グローバル関東	※

収集期間: 令和4年4月1日～令和5年3月31日

No.	雑誌名	備考
44	クローバー	※
45	JTB時刻表	
46	J-LIS	※
47	自家用車	
48	Jazz JAPAN	
49	趣味の園芸	
50	芸術新潮	
51	毛糸だま	
52	月刊Piano	
53	月刊ジュニアエラ	
54	月刊天文ガイド	
55	健康365	※
56	現代農業	
57	現代の図書館	※
58	航空ファン	
59	皇室	※
60	広報	※
61	国立国会図書館	※
62	こどもとしょかん	
63	子供の科学	
64	こどものとも	
65	こどものとも 年少版	
66	こどものとも 年中向き	
67	こどものとも0. 1. 2	
68	子どもの本棚	
69	この本よんで	
70	ゴルフダイジェスト	
71	基ワールド	
72	The Community	※
73	さつき研究	22年5月から
74	サッカーマガジン	
75	The21	
76	サライ	
77	サンキュ	22年9月から
78	散歩の達人	
79	city&life	※
80	終活読本 ソナエ	22年4月まで
81	将棋世界	
82	小説新潮	
83	小説すばる	
84	新潮	
85	心理臨床の広場	※
86	スカイワード国際線版	※

No.	雑誌名	備考
87	スカイワード国内線版	※
88	SCREEN	
89	スティグマ	
90	すてきにハンドメイド	
91	住まいの設計	
92	スマッシュ	22年9月から
93	すみごち	※
94	相撲	
95	青春と読書	
96	正論	
97	壮快	
98	総務省	※
99	育てる	※
100	ダ・ヴィンチ	
101	卓球王国	
102	多聴多読マガジン	22年12月から
103	旅の手帖	
104	ダンスビュウ	
105	DANCYU	
106	地域防災	※
107	ちいさなかがくのとも	
108	千葉教育	※
109	中央公論	
110	チルチンびと	
111	つり人	
112	鉄道ジャーナル	
113	鉄道ファン	
114	テニスマガジン	22年8月まで
115	デジタルカメラ	
116	天然生活	
117	ドゥーパ	
118	図書館雑誌	※
119	図書館の学校	
120	ナショナルジオグラフィック	
121	日経エンタテインメント	22年4月から
122	日経PC21	
123	日経WOMAN	
124	日経サイエンス	
125	日経TRENDY	
126	日経マネー	
127	日本教育	※
128	日本児童文学	
129	New えるふ	※
130	ニュートン	
131	ねこびより	
132	農耕と園芸	

No.	雑誌名	備考
133	ノンノ	
134	俳句	
135	バスケットボール	
136	Happy-Note	※
137	母の友	
138	ハルメク	
139	VOLLEYBALL	
140	PHP	
141	BE-PAL	
142	ひよこクラブ	22年4月まで
143	ファイナンス	※
144	FINEBOYS	
145	婦人画報	
146	婦人公論	
147	婦人之友	
148	武道	※
149	FRA NEWS	※
150	プレジデントファミリー	
151	文学界	
152	文藝春秋	
153	Baby-mo	22年5月から
154	ぼうさい	
155	ホスティングマガジン	※
156	本郷	※
157	本の雑誌	
158	ポップティーン	23年2月まで
159	My GARDEN	
160	毎日が発見	
161	MAMOR	※
162	ミステリマガジン	
163	MEN'S CLUB	
164	MORE	
165	MOE	
166	モノクロ	
167	やさいの時間	
168	やさい畑	
169	山と溪谷	
170	優駿	
171	ゆうゆう	22年5月から
172	装苑	
173	ランナーズ	
174	LEE	
175	歴史群像	
176	歴史の旅人	※
177	レコード芸術	
178	LOCATION JAPAN	

No.	雑誌名	備考
179	Wan	
180	レディブティック	
181	Wan	
182	AERA	
183	エコノミスト	
184	週刊ダイヤモンド	
185	週刊東洋経済	
186	週刊朝日	
187	NEWSWEEK 日本版	
188	週刊ベースボール	
189	週刊新潮	

No.	雑誌名	備考
190	週刊文春	
191	週刊金曜日	
192	オレンジページ	
193	クロワッサン	
194	Sports Graphic Number	
195	プレジデント	
196	日経パソコン	
197	ハウジングトリビューン	※
198	ターザン	

※寄贈

収集期間: 令和4年4月1日～令和5年3月31日

(2)新聞一覧

No.	紙名	備考
1	朝日新聞	
2	産経新聞	
3	地域新聞	※
4	日刊工業新聞	
5	日経産業新聞	
6	日本経済新聞	
7	毎日新聞	
8	読売新聞	
9	東京新聞	
10	千葉日報	
11	THE NEWYORK TIMES WEEKLY	

No.	紙名	備考
12	THE JAPAN TIMES	
13	THE JAPAN NEWS	
14	サンケイスポーツ	
15	スポーツニッポン	
16	日刊スポーツ	
17	日本農業新聞	
18	毎日小学生新聞	
19	日本新華僑報	※
20	福島民報	※
21	福島民友	※

※寄贈

ここに掲載しているものは、令和4年度中に休刊等により中止したものを含め、収集したすべてのものを掲載しております。令和5年3月31日現在の状況は、雑誌 190タイトル、新聞21紙となっております。



18 条例・規則

○富里市立図書館条例

平成14年12月24日条例第45号

改正

平成24年3月16日条例第15号

富里市立図書館条例

(趣旨)

第1条 この条例は、図書館法（昭和25年法律第118号。以下「法」という。）第10条及び第16条の規定により、富里市立図書館（以下「図書館」という。）の設置及び図書館協議会の設置等に関し、必要な事項を定めるものとする。

(名称及び位置)

第2条 図書館の名称及び位置は次のとおりとする。

名称	位置
富里市立図書館	千葉県富里市七栄653番地1

(図書館協議会)

- 第3条 法第14条第1項の規定により、図書館に図書館協議会（以下「協議会」という。）を置く。
- 協議会の委員（以下「委員」という。）は、学校教育及び社会教育の関係者、家庭教育の向上に資する活動を行う者並びに学識経験のある者の中から教育委員会が任命する。
 - 委員の定数は、10人以内とし、その任期は、2年とする。ただし、再任を妨げない。
 - 委員に欠員を生じた場合の補欠委員の任期は、前任者の残任期間とする。

(委任)

第4条 この条例に定めるもののほか、図書館の管理及び運営に関し必要な事項は、教育委員会規則で定める。

附 則

この条例は、平成15年3月27日から施行する。

附 則（平成24年3月16日条例第15号）

この条例は、平成24年4月1日から施行する。

○富里市立図書館の管理及び運営に関する規則

平成 14 年 12 月 24 日教育委員会規則第 13 号

改正

平成 19 年 2 月 27 日教委規則第 3 号

平成 20 年 12 月 24 日教委規則第 9 号

平成 24 年 2 月 28 日教委規則第 2 号

平成 26 年 12 月 24 日教委規則第 11 号

平成 31 年 2 月 26 日教委規則第 1 号

富里市立図書館の管理及び運営に関する規則

(趣旨)

第 1 条 この規則は、富里市立図書館条例（平成 14 年条例第 45 号。以下「条例」という。）第 4 条の規定により、富里市立図書館（以下「図書館」という。）の管理及び運営に関し、必要な事項を定めるものとする。

(事業)

第 2 条 図書館は、図書館法（昭和 25 年法律第 118 号）第 3 条の規定に基づき、次に掲げる事業を行う。

- (1) 図書、記録、視聴覚資料その他必要な資料（以下「図書館資料」という。）の収集、整理及び保存
- (2) 図書館資料の個人貸出し及び団体貸出し
- (3) 読書案内及び図書館資料に基づく調査相談
- (4) 講演会、鑑賞会、映写会、講習会、研修会、資料展示会等の主催及び奨励
- (5) 他の図書館、学校、公民館等との連絡及び協力
- (6) 時事に関する情報及び参考資料の紹介並びに提供
- (7) 他の図書館等との図書館資料の相互貸借
- (8) 前各号に掲げるもののほか、図書館の目的達成のために必要な事業

(開館時間)

第 3 条 図書館の開館時間は、午前 9 時 30 分から午後 6 時までとする。ただし金曜日にあつては、午前 9 時 30 分から午後 7 時まで、日曜日及び土曜日にあつては午前 9 時 30 分から午後 5 時までとする。

- 2 前項の規定にかかわらず、国民の祝日に関する法律（昭和 23 年法律第 178 号）に規定する休日（以下「休日」という）の開館時間は、午前 9 時 30 分から午後 5 時までとする。
- 3 前 2 項の規定にかかわらず、富里市教育委員会（以下「教育委員会」という。）が必要と認めるときは、開館時間を変更することができる。

(休館日)

第4条 図書館の休館日は、次のとおりとする。ただし、教育委員会が必要と認めたときは、これを変更し、又は臨時に休館することができる。

- (1) 月曜日（休日が月曜日に当たるときは、その日後におけるその日に最も近い休日以外の日）
- (2) 1月1日から同月4日まで及び12月28日から同月31日まで
- (3) 館内整理日 月末の木曜日（12月を除く。その日が休日に当たるときは、館長が定める最も近い休日以外の日）
- (4) 特別整理期間 年間6日以内で館長が定める日
(利用者の遵守すべき事項)

第5条 図書館の利用者は、次に掲げる事項を遵守しなければならない。

- (1) 公の秩序又は善良な風俗を乱す行為をしないこと。
- (2) 館長の許可を受けずに広告物を配布し、又は掲示しないこと。
- (3) 館長の許可を受けずに物品の販売その他これに類する行為をしないこと。
- (4) 他人の迷惑となる物品及び動物（身体障害者補助犬法（平成14年法律第49号）第2条第1項に規定する身体障害者補助犬を除く。）を持ち込まないこと。
- (5) 前各号に掲げるもののほか、図書館の管理上不相当と認められる行為をしないこと。

(利用の禁止等)

第6条 館長は、前条の規定に違反し、若しくは違反するおそれがある者の利用を禁止し、又はその者に対し、退去を命ずることができる。

(損害の賠償)

第7条 利用者は、図書館資料、設備器具等を著しく汚損し、又は破損し、若しくは亡失したときは、現品又は相当の代価をもって賠償しなければならない。

(個人貸出し)

第8条 図書館資料の個人貸出しを受けることができる者は、本市に居住し、又は通勤し、若しくは通学している者とする。ただし、館長が必要と認めた場合は、この限りでない。

- 2 図書館資料の個人貸出しを受けようとする者は、あらかじめ、利用申込書（別記第1号様式）を館長に提出して、図書館カード（別記第2号様式）の交付を受け、これにより申込まなければならない。
- 3 図書館カードは1人につき1枚とする。
- 4 図書館カードを紛失したとき、又は図書館カード若しくは利用申込書に記載した内容に変更が生じたときは、速やかに館長に届け出なければならない。
- 5 図書館カード及び貸出しを受けた図書館資料は、他人に譲渡し、又は貸与してはならない。

- 6 個人が貸出しを受けることができる図書館資料の数量及び貸出期間は、次の表のとおりとする。ただし、館長が必要と認めたときは、この限りでない。

区分	貸出数量	貸出期間
図書	10冊以内	14日以内
紙芝居		
雑誌（最新号を除く）		
視聴覚資料	3点以内	

- 7 貸出しを受けた図書館資料は、定められた貸出期間内に返却しなければならない。
 8 館長は、前項の規定にかかわらず貸出期間内に申し出のあった者に対し、他の者の利用を妨げない限りにおいて、当該申し出のあった日から14日を限度として、貸出期間の延長をすることができる。

（団体貸出し）

第9条 図書館資料の団体貸出しを受けることができるものは、市内の学校、官公署、社会教育関係団体、法人等で、館長が適当と認めたものとする。

- 2 図書館資料の団体貸出しを受けようとするものは、団体の責任者を定め、あらかじめ団体貸出申込書（別記第3号様式）を館長に提出して、図書館カードの交付を受け、これにより申し込まなければならない。

- 3 前条第4項及び第5項の規定は、団体貸出しの場合に準用する。

（団体貸出しの期間及び数量）

第10条 団体貸出しを受けることができる図書館資料の貸出期間は、貸出日から2か月以内とし、同時に貸出しを受けることができるその数量は、1団体につき300冊以内とする。ただし、館長が必要と認めたときは、この期間及び数量を変更することができる。

- 2 前項の貸出期間内に、当該団体貸出しを受けた者から申し出があったときは、他の者の利用を妨げない限りにおいて、1か月を限度として貸出期間の延長をすることができる。

（貸出しの制限）

第11条 貴重資料その他館長が特に指定した図書館資料は、貸出しを行わないものとする。ただし、館長が必要と認めたときは、この限りでない。

（貸出しの停止）

第12条 館長は、図書館資料を貸出期間内に返却しなかったものに対し、期間を定めて貸出しを停止することができる。

(利用の許可)

第13条 館長は、研修会議室を利用しようとする者が第2条の事業を行うに必要と認める場合は、その利用を許可することができる。

2 前項の規定にかかわらず、館長は、次の各号のいずれかに該当すると認めるときは、研修会議室の利用を許可しない。

- (1) 公の秩序を乱し、又は善良な風俗を乱すおそれがあると認めるとき。
- (2) 営利を目的とするものであると認めるとき。
- (3) 特定の政党、政派又は宗教を支持し、宣伝し、若しくは反対すると認めるとき。
- (4) 施設、設備等を毀損するおそれがあると認めるとき。
- (5) 管理上支障があると認めるとき。
- (6) 前各号に掲げるもののほか、館長が使用を不相当と認めるとき。

(利用の申請)

第14条 研修会議室を利用しようとする者（以下「申請者」という。）は、あらかじめ研修会議室利用申請書（別記第4号様式）を館長に提出し、研修会議室利用許可書（別記第5号様式）の交付を受けなければならない。ただし、館長が特に認めた場合はこの限りでない。

2 前項による申請書の提出は、利用しようとする日（以下「利用日」という。）の1か月前から利用日の前日までとする。ただし、特別の理由により館長が許可した場合は、この限りでない。

3 許可書は、他人に譲渡し、又は転貸してはならない。

4 館長は、必要があると認めるときは、第1項の規定による許可に条件を付することができる。

(利用許可の取消し等)

第15条 館長は、前条第1項の規定による許可を受けた者（以下「利用者」という。）が第13条第2項各号のいずれかに該当することを知ったときは、当該許可に係る利用条件を変更し、若しくは利用を停止し、又は当該許可を取り消すことができる。

(利用時間)

第16条 研修会議室の利用時間は、午前10時から午後5時までとする。ただし、館長が必要と認めるときは、これを変更することができる。

(原状回復義務)

第17条 利用者は、研修会議室の利用が終了したときは、当該研修会議室を原状に復さなければならない。

(複製の申請)

第18条 図書館は、著作権法（昭和45年法律第48号）第31条に規定する範囲内において、図書館資料の複製を行うことができる。

- 2 図書館資料の複製を依頼しようとする者は、資料複製申請書（別記第6号様式）を館長に提出し、許可を受けなければならない。
- 3 館長は、前項の複製が不相当と認めた場合は、許可しないことができる。
- 4 図書館資料の複製について、著作権法の規定による責任は、当該複製の依頼者が負うものとする。

（複製の費用）

第19条 館長は、前条の規定による複製を行ったときは、当該依頼者から複製に要する実費を徴収することができる。

（寄贈及び寄託）

第20条 図書館は、図書館資料の寄贈及び寄託を受けることができる。

- 2 図書館は、寄贈及び寄託を受けた図書館資料を所蔵する図書館資料と同様の取扱いをすることにより、一般の利用に供することができる。
- 3 図書館は、寄託された図書館資料が紛失し、又は汚損し、若しくは破損したことに ついてその責を負わない。

（寄贈及び寄託の手続き）

第21条 図書館に図書館資料を寄贈し、又は寄託しようとする者は、館長に図書館資料寄贈・寄託申込書（別記第7号様式）を提出し、その承認を受けなければならない。

- 2 館長は、受贈し、又は受託した資料について、図書館資料受贈・受託証（別記第8号様式）を発行するものとする。ただし、図書館が依頼したものについては、この限りでない。
- 3 図書館は、資料の寄贈及び寄託に要する経費については、負担しないものとする。ただし、館長が必要と認めたときは、この限りでない。

（図書館協議会の組織）

第22条 条例第3条の規定により設置された図書館協議会（以下「協議会」という。）に会長及び副会長各1名を置く。

- 2 会長及び副会長は、委員の互選により選出する。
- 3 会長は、会務を総理し、協議会を代表する。
- 4 副会長は、会長を補佐し、会長に事故があるとき又は会長が欠けたときは、その職務を代理する。

（会議）

第23条 協議会の会議は、会長が招集し、会議の議長となる。

- 2 会議は、委員の2分の1以上の出席がなければ開くことができない。
- 3 会議の議事は、出席委員の過半数で決し、可否同数のときは、議長の決するところによる。

（庶務）

第24条 協議会の庶務は、図書館において処理する。

(委任)

第25条 この規則に定めるもののほか、必要な事項は、教育長の承認を得て館長が定める。

附 則

この規則は、平成15年3月27日から施行する。

附 則 (平成19年2月27日教委規則第3号)

この規則は、公布の日から施行する。

附 則 (平成20年12月24日教委規則第9号)

この規則は、公布の日から施行する。

附 則 (平成24年2月28日教委規則第2号)

この規則は、平成24年4月1日から施行する。

附 則 (平成26年12月24日教委規則第11号)

この規則は、平成27年4月1日から施行する。

附 則 (平成31年2月26日教委規則第1号)

この規則は、平成31年4月1日から施行する。

様式 (省略)

市 民 憲 章

北総台地の自然の中で健康で豊かな生活と香り高い文化を育て人と人とのふれ合いを大切に心のかようまちをつくるためここに市民憲章を定めます

- 一 豊かな大地を愛し 歴史と伝統を誇る まちをつくりましょう
- 一 人と平和を愛し 世界にひらく まちをつくりましょう
- 一 花と緑を愛し 心身ともに健康な まちをつくりましょう
- 一 若い力を育て 勤労を愛し活力ある まちをつくりましょう
- 一 郷土と文化を愛し 調和のある まちをつくりましょう

令和4年度事業年報

編集・発行 とみらいテラス（富里市立図書館）

〒286-0221

富里市七栄653-1

☎ 0476-90-4646

fax 0476-90-4645

ホームページ <https://www.library.tomisato.chiba.jp/>

令和5年10月発行